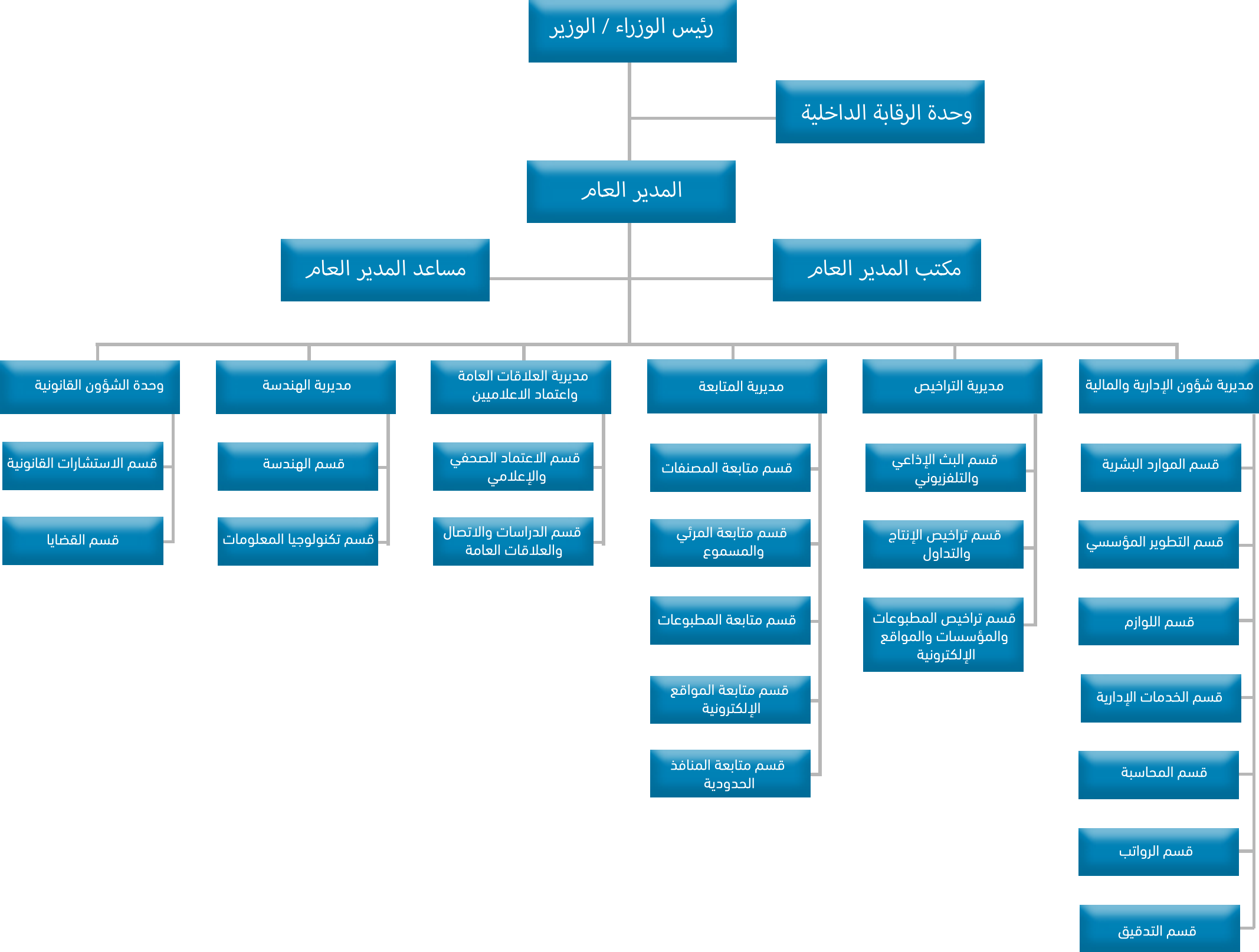
رئيس الوزراء / الوزير
وحدة الرقابة الداخلية
المدير العام
مكتب المدير العام
مساعد المدير العام
مديرية شؤون الإدارية والمالية
قسم الموارد البشرية
قسم التطوير المؤسسي
قسم اللوازم
قسم الخدمات الإدارية
قسم المحاسبة
قسم الرواتب
قسم التدقيق
مديرية التراخيص
قسم البث الإذاعي والتلفزيوني
قسم تراخيص الإنتاج والتداول
قسم تراخيص المطبوعات والمؤسسات والمواقع الإلكترونية
مديرية المتابعة
قسم متابعة المصنفات
قسم متابعة المرئي والمسموع
قسم متابعة المطبوعات
قسم متابعة المواقع الإلكترونية
قسم متابعة المنافذ الحدودية
مديرية العلاقات العامة واعتماد الاعلاميين
قسم الاعتماد الصحفي والإعلامي
قسم الدراسات والاتصال والعلاقات العامة
مديرية الهندسة
قسم الهندسة
قسم تكنولوجيا المعلومات
وحدة الشؤون القانونية
قسم الاستشارات القانونية
قسم القضايا